

# **Vollzugsreglement zur Parkierungsverordnung**

gestützt auf die Parkierungsverordnung der Gemeinde Glarus

---

Erlassen vom Gemeinderat am: 18. April 2019

---

Inkrafttreten: 1. Mai 2019

Genehmigung durch das Departement Sicherheit und Justiz  
des Kantons Glarus am: 30. November 2018



---

| Inhalt  | Seite |
|---|-------|
| 1. Plan Parkraumzonen.....                    | 3     |
| 2. Parkzeitbeschränkungen und Gebühren .....  | 4     |
| 3. Berechtigungen und Preise Parkkarten ..... | 5     |
| 4. Datenbearbeitung.....                      | 6     |



# 1. Plan Parkraumzonen

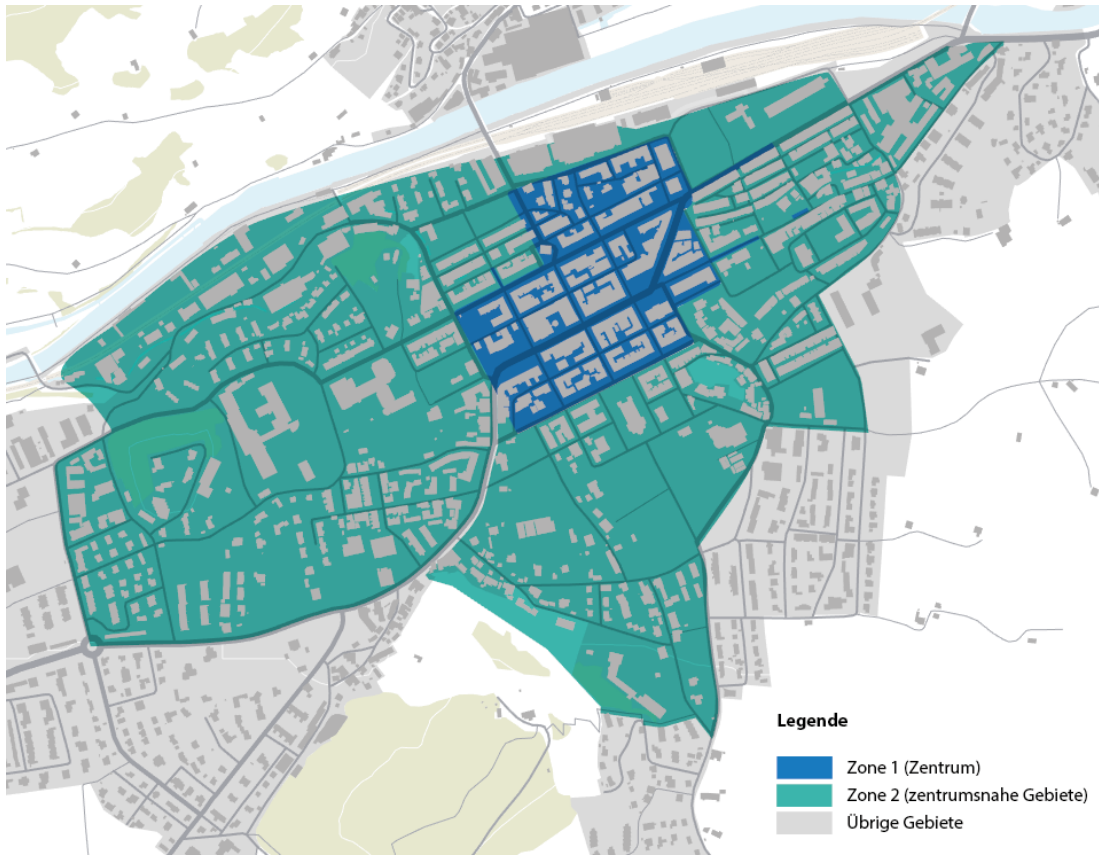

## 2. Parkzeitbeschränkungen und Gebühren

für ausgewiesene Anlagen / Strassen gemäss Art. 5 Abs. 3, Art. 6 Abs. 3.  
und Art. 7 Abs. 2 der Parkierungsverordnung

| <b>Strasse / Anlage</b>  | <b>Parkzeiten mit Gebüh-<br/>renpflicht und / oder<br/>Parkzeitbeschränkung</b> | <b>Parkzeit-be-<br/>schränkung</b> | <b>Park-gebüh-<br/>ren</b>   |
|--|---|------------------------------------|--|
| Zaunstrasse zwischen Hauptstrasse<br>und Marktgasse            | Mo-Sa, 8 - 19 Uhr   | 30 Minuten                         | Keine  |
| Glernerhof   | Mo-Sa, 8-19 Uhr   | 3 Stunden                          | 0.50 Fr./h   |
| Beim Stampf  | Mo-Sa, 8-19 Uhr   | 15 Stunden                         | 0.50 Fr./h   |
| Sandstrasse, Medienhaus  | Mo-Sa, 8-19 Uhr   | 15 Stunden                         | 0.50 Fr./h   |
| Rathausgasse zwischen Schützen-<br>hausstrasse und Bankstrasse | Mo-Sa, 8-19 Uhr   | 15 Stunden                         | 0.50 Fr./h   |
| Zaunplatz, nördlicher Teil                                     | Mo-Sa, 8-19 Uhr   | Blaue Zone                         | Keine  |
| Zaunplatz, mittlerer Teil                                      | Mo-Sa, 8-19 Uhr   | 15 Stunden                         | 0.50 Fr./h   |
| Zaunplatz, südlicher Teil                                      | Mo-Sa, 8-19 Uhr   | 3h (Zone 2)                        | gem.Tab3.1   |
| Buchholz<br>Schulhaus + Multifunktionsplatz                    | Mo-So, 8-19 Uhr   | 15 Stunden                         | 0.50 Fr./h<br>Anwohner-<br>bewilligung 3<br>und<br>Pendlerbe-<br>willigung |
| Buchholz, vor dem Eisfeld                                      | Mo-So, 8-19 Uhr   | 15 Stunden                         | 0.50 Fr./h   |

### 3. Berechtigungen und Preise Parkbewilligungen

gemäss Art. 10 der Parkierungsverordnung

Tabelle 3.1

| Parkbewilligung                     | Berechtigte Benutzergruppe | Geltungsbereich  |  | Preis  |
|-------------------------------------|----------------------------|--|--|--|
|                                     |                            | Während Parkzeiten mit Parkzeitbeschränkung (Art. 8)           | Ausserhalb Parkzeiten mit Parkzeitbeschränkung (Art.9), nächtliches Dauerparkieren |  |
| Anwohner-Bewilligung 1              | Anwohner Zone 1            | Zone 1: gem. Tab. 3.2;<br>Zone 2+übriges Gebiet: Ganzes Gebiet | Zone 1: Ganzes Gebiet;<br>Zone 2: Ganzes Gebiet                                    | 30 CHF / Mt.<br>330 CHF / Jahr               |
| Anwohner-Bewilligung 2              | Anwohner Zone 2            | Zone 2+übriges Gebiet: Ganzes Gebiet                           | Zone 2: Ganzes Gebiet  | 30 CHF / Mt.<br>330 CHF / Jahr               |
| Anwohner-Bewilligung 3              | Anwohner übrige Gebiete    | Kein Geltungsbereich da keine Parkzeitbeschränkung             | übrige Gebiete   | 30 CHF / Mt.<br>330 CHF / Jahr               |
| Pendler-Bewilligung                 | Pendler                    | Zone 2: Ganzes Gebiet  | Zone 2: Ganzes Gebiet<br>übrige Gebiete  | 40 CHF / Mt.<br>440 CHF / Jahr               |
| Besucher-Bewilligung                | Alle                       | Zone 2: Ganzes Gebiet  | Ganzes Gebiet  | 5 CHF / Tag                                  |
| Bewilligung für Service-unternehmen | Service-unternehmen        | Zone 1+2+übriges Gebiet: Ganzes Gebiet                         | Zone 2: Ganzes Gebiet<br>übrige Gebiete  | 5 CHF / Tag<br>30 CHF / Mt<br>330 CHF / Jahr |

Tabelle 3.2

Die Anwohnerpark-Bewilligung 1 ist auf folgenden Strassen gültig:

| Zone | Strasse / Anlage   | Berechtigung der Parkbewilligung |
|------|--|----------------------------------|
| 1    | Rathausgasse   | Anwohner-Bewilligung 1           |
| 1    | Postgasse  | Anwohner-Bewilligung 1           |
| 1    | Burgstrasse  | Anwohner-Bewilligung 1           |
| 1    | Sternenstrasse   | Anwohner-Bewilligung 1           |
| 1    | Hauptstrasse zwischen Zaunstrasse und Allmeindstrasse        | Anwohner-Bewilligung 1           |
| 1    | Obere Pressistrasse zwischen Ennetbühler- und Sternenstrasse | Anwohner-Bewilligung 1           |

## 4. Datenbearbeitung

### Art. 1 Gegenstand und Zweck

- 1 Die folgenden Normen regeln die Bearbeitung von Daten im Rahmen der Parkraumbewirtschaftung der Gemeinde Glarus.
- 2 Die Datenbearbeitung dient der Kontrolle, Überwachung des ruhenden Verkehrs und der Ausfällung von Ordnungsbussen auf öffentlichem Grund im ganzen Siedlungsgebiet der Gemeinde Glarus.

### Art. 2 Datenbearbeitungssystem

- 1 Die Gemeinde Glarus setzt ein Datenbearbeitungssystem ein. Es dient der Erfüllung der Aufgaben im Rahmen der Parkraumbewirtschaftung. Das Datenbearbeitungssystem kann Schnittstellen zu anderen Verwaltungssystemen der Gemeinde Glarus enthalten.
- 2 Die Gemeinde Glarus ist verantwortlich für die Einhaltung der datenschutzrechtlichen Vorgaben. Sie entscheidet über die datenschutzrechtlichen Ansprüche der Betroffenen.
- 3 Im Datenbearbeitungssystem werden Personendaten gemäss Art. 3 dieses Reglements bearbeitet.

### Art. 3 Umfang der Datenbearbeitung und beteiligte Personen

- 1 Die Datenbearbeitung erfolgt durch:
  - a) Die von der Gemeinde mit der Durchführung der Kontrolle beauftragten Personen
  - b) Leiter Parkraumbewirtschaftung, Gemeinde Glarus
  - c) Hauptabteilungsleiter Finanzen und Controlling, Gemeinde Glarus
  - d) Stv. Leiter Einwohneramt, Gemeinde Glarus
- 2 Die für den Vollzug der Parkraumbewirtschaftung zuständigen Stellen dürfen Personendaten bearbeiten, soweit diese dazu geeignet und erforderlich sind. Die Datenbearbeitung umfasst insbesondere die folgenden Daten:
  - 1) Grunddaten
    - a) E-Mail-Adresse
    - b) Name und Vorname / Firmenname
    - c) Adresse
    - d) Autokennzeichen
    - e) Parkuhrnummer
    - f) Parkzeit und Parkgebühr
    - g) Referenz zum Twint-Konto (pseudonymisierte ID)



## 2) Falldaten und weitere personenbezogene Daten

Die Gemeinde ist befugt fallbezogene und weitere personenbezogene Daten zu bearbeiten, um ihre Aufgaben recht- und zweckmässigen zu erfüllen. Es werden insbesondere folgende Daten erfasst:

- a) Ereignis
- b) Ort und Zeit
- c) Sachverhalt
- d) Fahrzeuge

## Art. 4 Aufbewahrung von Personendaten

Die Personendaten werden nur so lange aufbewahrt, wie die Gemeinde diese zur Erfüllung ihrer Aufgabe, insbesondere der Kontrolle des ruhenden Verkehrs und Ausfällung von Ordnungsbussen, benötigt, maximal jedoch für 12 Monate. Vorbehalten bleibt die Aufbewahrung zu Sicherungs- und Beweis Zwecken.

## Art. 5 Rechte der betroffenen Personen

Die Rechte der betroffenen Personen, namentlich auf Einsicht, Berichtigung und Löschung der gesammelten Daten, richten sich nach den Bestimmungen des Gesetzes über den Schutz von Personendaten (Datenschutzgesetz, DSG) vom 5. Mai 2002 des Kanton Glarus.

## Art. 6

Im Übrigen gelten die Bestimmungen des DSG und der Datenschutzverordnung vom 20. Mai 2003.